

# Informe anual 2019



Organización con estatus consultivo especial  
ante el Consejo Económico y Social de las  
Naciones Unidas desde el 2015.



# ÍNDICE

---

• <b>Mensaje Institucional</b>	03
• <b>Conoce a Nuestro Consejo Directivo</b>	05
• <b>Conoce al Equipo Mayama</b>	06
• <b>Misión, Visión y Valores</b>	07
• <b>Lo más Relevante</b>	08
• <b>El Modelo Mayama</b>	11
Resultados Mi Desarrollo	13
Resultados Mi Familia	20
Resultados Mis Derechos	22
• <b>Actividades Recreativas y Culturales de Niñas y Niños</b>	24
• <b>Fortalecimiento Institucional</b>	28
• <b>Desarrollo Institucional</b>	30
Campañas y Eventos	32
Proyectos	35
Donantes Efectivo	36
Donantes Especie y Servicios	40
Donantes Nuevo Centro	41
• <b>Transparencia</b>	42
• <b>Redes y Alianzas</b>	47
• <b>Voluntariado, Servicio Social y Prácticas Profesionales</b>	49
• <b>Agradecimiento Especial</b>	51
• <b>Nuevo Centro Mayama</b>	52
• <b>Nuestro Credo</b>	54





## ¿Qué sacó de ti Mayama?

**JOSÉ LUIS BASURTO**  
PRESIDENTE DEL CONSEJO DIRECTIVO

### Una de las grandes promesas de Mayama es sin duda:

“Mayama saca lo mejor de ti”.

**Mirando hacia el año 2019 que ya pasó, me he hecho esa pregunta: ¿Qué saqué de lo mejor de mí al entrar en contacto con Mayama este año que pasó?**

Entiendo este ejercicio como un trabajo interior, estoy seguro que todos los que estuvieron dando y recibiendo de Mayama, tienen sin duda grandes respuestas para sí mismos.

“¿Qué sacó de ti Mayama, de toda la luz, talentos, creencias, virtudes, valores y acciones que mostraste en el 2019?”

Invito a todos los donadores, colaboradores, padres de familia, niños y niñas, consejeros, consultores, funcionarios públicos, banquero, etc. a darse ese breve espacio en su interior, y sacar las gemas que tienen como respuestas y que nos las compartan.

**Los invito a explorar esa pregunta y compartirla al siguiente correo: [comunicacion@mayama.org.mx](mailto:comunicacion@mayama.org.mx)**

Será un gusto y muy interesante reflejar en la memoria de este 2020 los resultados de esa pregunta. Esperamos disfruten este informe que, sin duda, ha sacado lo mejor de cada uno de nosotros.

**Con gratitud y aprecio.**



# Estimados amigos de Mayama:

ALEJANDRA PEÑA POUS  
DIRECCIÓN GENERAL

**Para mi es un honor poder dirigir este gran proyecto y comunicar los logros, retos y desafíos más relevantes, en esta ocasión, del año 2019.**

**He sido testigo del proceso de transformación que las Familias Mayama logran tras 4 años de intervención con nuestro modelo educativo. Por eso me enorgullece decirles que en diciembre hemos graduado a las familias de la generación 3 y 4.**

Las niñas y niños han concluido una etapa fundamental para ser Agentes de Cambio en su comunidad y han diseñado e implementado proyectos en sus colonias, con la metodología de Design Thinking (con nuestro nuevo aliado Designathon Works) a favor de la Agenda 2030.

Estamos muy orgullosos de haber presentado la evaluación de impacto, publicada por la UDG y escrita con mención honorífica por Gabriel León, director operativo de Mayama. Asimismo logramos obtener, por tercera vez, el distintivo de Transparencia e Institucionalidad en su nivel óptimo otorgado por el CEMEFI.

Presentamos ante Naciones Unidas, bajo el marco del Foro Político de Alto Nivel, un evento paralelo en donde explicamos la importancia de alianzas clave junto con PetStar, para lograr los objetivos de desarrollo sostenible. Por último, les informamos que finalmente comenzaremos la construcción del Nuevo Centro Mayama en el 2020. Gracias a todos lo que se han sumado a esta segunda etapa de la campaña "Transformemos Juntos".

En este documento ponemos a su disposición lo más relevante del 2019, la transparencia que nos caracteriza con la auditoría financiera, y en dónde hemos invertido cada peso del apoyo que nos brindan como donantes.

**Esperamos disfruten esta lectura.  
Como siempre, ¡muchas gracias por su confianza!**





**Gracias a nuestro consejo directivo Mayama el cual se reúne 6 veces al año,**  
para tomar decisiones sobre nuestras líneas estratégicas e impulsar la visión institucional.

#### **EL CONSEJO SE CONFORMA POR:**

- **JOSÉ LUIS BASURTO GONZÁLES** PRESIDENTE
- **LORENZO GALLARDO CUESTA** VICEPRESIDENTE
- **LUIS EDUARDO ECHEVERRÍA CORTES** VOCAL
- **DAVID PÉREZ RULFO TORRES** VOCAL
- **EDUARDO CACCIA CARILLO** VOCAL
- **HANS SILVA HINOJOSA** VOCAL
- **CARLOS MENDIETA ZERÓN** VOCAL



**Gracias al compromiso de cada persona que conforma Mayama,**  
les presentamos a nuestro equipo que hace posible la misión de la organización.

- |                                   |                                       |                                   |                        |
|-----------------------------------|---------------------------------------|-----------------------------------|------------------------|
| • <b>Alejandra Peña</b>           | Dirección General                     | • <b>Laura Beas</b>               | Educador Familiar      |
| • <b>Gabriel León</b>             | Dirección Operativa                   | • <b>Martha Karina Plascencia</b> | Educador Familiar      |
| • <b>Abraham Flores</b>           | Líder Administración                  | • <b>Fiana Leny Rosas</b>         | Educador Familiar      |
| • <b>Armando Márquez</b>          | Líder Desarrollo Institucional        | • <b>Adriana Elizabeth Flores</b> | Educador Familiar      |
| • <b>Rafael Mujica</b>            | Líder Gestión e Innovación Educativa  | • <b>Elizabeth Juárez</b>         | Educador Familiar      |
| • <b>Lizbeth Ávila</b>            | Coordinadora Mi Familia               | • <b>Ana Luisa Neri</b>           | Educador Familiar      |
| • <b>María Julieta Nava</b>       | Coordinadora Mi Desarrollo            | • <b>Xóchitl Araceli Ambriz</b>   | Educador Familiar      |
| • <b>Jazmín Araceli Rodríguez</b> | Coordinadora Mis Derechos             | • <b>Natalia Duarte</b>           | Educador Familiar      |
| • <b>Blanca Verónica Félix</b>    | Coordinadora Administración           | • <b>Yuridia Arteaga</b>          | Educador Familiar      |
| • <b>Elizabeth Sagrario Ruiz</b>  | Coordinadora Desarrollo Institucional | • <b>Priscila Rangel</b>          | Educador Familiar      |
| • <b>Elsa Paola Vega</b>          | Eventos y Campañas                    | • <b>Miriam Yadira Torres</b>     | Educador Centro        |
| • <b>Miguel Ángel Barrera</b>     | Auxiliar Administrativo               | • <b>Gisela Lizette Preciado</b>  | Educador Centro        |
| • <b>Giovanna Flores</b>          | Auxiliar de Campaña                   | • <b>Alejandra Rodríguez</b>      | Educador Centro        |
| • <b>Silvia Margarita Rangel</b>  | Orden y Limpieza                      | • <b>Mayra Alejandra Galván</b>   | Educador Centro        |
| • <b>Lizbeth Surita</b>           | Orden y Limpieza                      | • <b>Ameyally Donaji Santiago</b> | Educador Centro        |
| • <b>Consuelo Tapia</b>           | Orden y Limpieza                      | • <b>Sandra Jazmín Munguía</b>    | Educadora Mis Derechos |
| • <b>Nalleli Sierra</b>           | Proyectos                             |                                   |                        |



MAYAMA SIGNIFICA DESARROLLO EN LA LENGUA WIXARIKA O HUICHOL Y ES UNA ORGANIZACIÓN DE LA SOCIEDAD CIVIL SIN FINES DE LUCRO, POLÍTICOS Y/O RELIGIOSOS.



## MISIÓN

Nuestra misión es contribuir a que los niños, niñas y sus familias en situación de marginación, violencia, abuso, orfandad y/o exclusión desarrollen habilidades, que les permitan superar las dificultades de su entorno y mejorar su calidad de vida.

## VISIÓN

Transformar vidas y comunidades para mejorar el futuro de México.

## VALORES

Cultura de Paz y respeto, Humanidad y Dignidad, Equidad,  
Transparencia, Calidad e innovación

## PERSONALIDAD

Amorosa, Cercana, Profunda, Integral, Profesional.

LO MÁS

RELEVANTE







## ALIANZA INTERNACIONAL CON

Designathon Works.

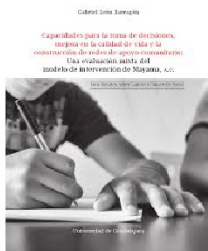

## 1ER. EVALUACIÓN DE IMPACTO

Del Modelo Educativo Mayama.



## INFORME ANUAL 2018

Y lanzamiento de la 2da etapa de  
la campaña “Transformemos Juntos”.



## REUNIÓN EN SECRETARÍA DE RELACIONES EXTERIORES

Agenda 2030 / Naciones Unidas.



## PARTICIPACIÓN EN EL FORO POLÍTICO DE ALTO NIVEL EN NACIONES UNIDAS

Presentando con nuestro aliado  
PetStar.



**INSTITUCIONALIDAD  
Y TRANSPARENCIA**  
Cemefi

## DISTINTIVO CEMEFI OBTENIENDO EL NIVEL ÓPTIMO

De la acreditación de institucionalidad y  
transparencia.

**MEXICO**

Red por los Derechos de la Infancia en México

## FORMAMOS PARTE DE LA REDIM

Red por los derechos de la infancia  
en México.



## GRADUACIÓN GENERACIÓN 3 Y 4

46 familias / 67 niñas y niños  
egresados.



NUESTRO

MODELO



# El Modelo Mayama

**Durante 4 años y a través de nuestro Centro de Aprendizaje e intervención en la comunidad, transformamos la vida de niñas, niños y sus familias en situación de marginación, pobreza y violencia, asegurando los derechos humanos de la infancia.**

Nuestro modelo educativo busca transformar, de manera integral, las condiciones de desarrollo y participación de niñas y niños, mejorar las condiciones de su entorno inmediato a través del trabajo con su familia, así como contribuir en el cumplimiento de sus derechos humanos a través de la vinculación de las familias con otros actores dentro de su comunidad.



# Programa Mi Desarrollo



Es el programa que desarrolla las habilidades emocionales, sociales, del pensamiento y comunicativas de niñas y niños que asisten al Centro de día Mayama. Estas habilidades para la vida son un complemento de las habilidades académicas que se desarrollan en la escuela. De esta manera, a través de un modelo de desarrollo humano con enfoque en derechos, niñas y niños potencian sus capacidades de acción y toma de decisiones asertivas para mejorar sus condiciones de vida e impacto positivo en su comunidad.

El trabajo con niñas y niños se encuentra organizado en 6 áreas, cada una de las cuales cuenta con un objetivo y desarrolla las habilidades para la vida que marca la Organización Mundial de la Salud (OMS):





# Resultados

del programa



**NO. DE NIÑOS Y NIÑAS ATENDIDOS: 221**

- **Porcentaje de asistencia de niñas y niños al Centro Mayama: 76%**
- **486 sesiones educativas impartidas**
- **59,899 refrigerios servidos**
- **6 actividades culturales y especiales**
- **10 proyectos realizados por niñas y niños como agentes de cambio:**
- **4 en diseño y 6 proyectos implementados en la comunidad como parte de la graduación de niñas y niños de Generaciones 3 y 4**
- **67 graduados de las Generaciones 3 y 4 (40 niñas y 27 niños)**

## AVANCE DESARROLLO MADURATIVO

Al inicio, niñas y niños de la generación 3 y 4 mostraban un rezago importante en su edad madurativa respecto a su edad real. Cada año que niñas y niños asistieron a nuestro Centro educativo, registraron un avance constante en su madurez que les permitirá, al cabo de 4 años, tomar mejores decisiones en sus vidas.

Avance en edad madurativa de niñ@s Mayama Generación 3 y 4

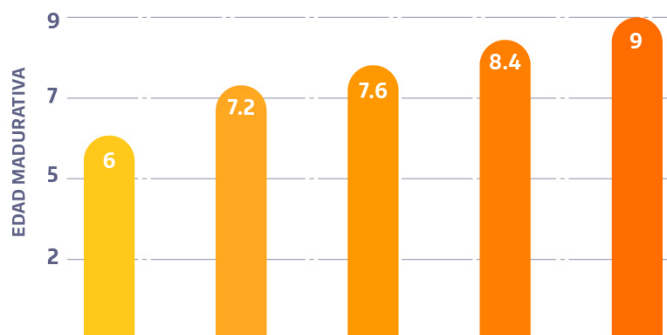

Fuente: Test Visoespacial de Lauretta Bender

# Resultados del programa



Avance en ajuste emocional de niñ@s Mayama Generación 3 y 4

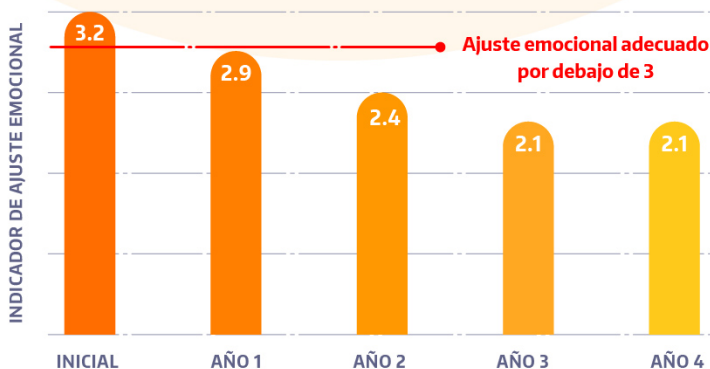

Fuente: Test Visoespacial de Lauretta Bender

## AVANCE DESARROLLO EMOCIONAL

Al inicio, niñas y niños de la generación 3 y 4 mostraban serios desajustes emocionales resultado del contexto de violencia y marginación en el que viven. Cada año que estas niñas y niños asistieron a nuestro Centro educativo, desarrollaron un mejor ajuste emocional que les permitirá adaptarse con resiliencia a las circunstancias difíciles en sus vidas.

## OTROS AVANCES IDENTIFICADOS CON NIÑAS Y NIÑOS

- **DESARROLLO DE PENSAMIENTO CRÍTICO:** reflexionan, argumentan, deciden, proponen y piensan antes de actuar a lo largo del desarrollo de sus proyectos.
- Los jóvenes bajaron su nivel de enojo, frustración y violencia ante diversas situaciones.
- En sus proyectos usaron todos los recursos y habilidades disponibles para implementar sus ideas en la comunidad, demostrando ser agentes de cambio positivos.
- Cultura de paz y ambiente cálido incorporado en su vida cotidiana y entre ellos.

## Nuevas metodologías



**Este año hemos incorporado nuevas metodologías de innovación plasmadas en prototipos y proyectos locales:**

### **Design Thinking / Agenda 2030**

El método Design Thinking con los niños y niñas para hacer prototipos y proyectos a favor de la Agenda 2030 y poder llevar a cabo nuevas propuestas de solución a la comunidad.

### **Designathon Works**

Gracias a la Alianza Internacional con Designathon Works, hemos logrado incorporar este método para diseñar junto con los niños soluciones de problemas globales plasmadas en proyectos locales.





# Proyectos desarrollados



Les presentamos 5 proyectos que diseñaron nuestros niños y niñas, listos para ser Agentes de Cambio en su Comunidad y poderse graduar de Mayama.

¡Esperamos les gusten tanto como a nosotros!

## “OBESIDAD INFANTIL”

Jóvenes preocupados por las estadísticas de ser el primer país con obesidad infantil, deciden diseñar e implementar un taller dirigido a niñas y niños entre 6 y 10 años para explicarles las consecuencias y enfermedades que se pueden presentar al no tener una alimentación balanceada y como el sobrepeso desencadenan otras enfermedades.

Presentaron su tema de una manera muy lúdica y divertida al usar un semáforo de la alimentación donde cada participante colocó el alimento en el color adecuado. Verde: el alimento contiene vitaminas y es variable puede ser consumido todos los días. Dicha iniciativa esta alineada con el objetivo 3 de la Agenda 2030 de la ONU "Salud y Bienestar".

Agradecemos las facilidades prestadas de la escuela urbana 1223 Juan de la Barrera con sus grupos de 3-A y 3-B, por permitir que los chicos de Mayama A C sean agentes de cambio activos implementando y poniendo en práctica las habilidades desarrolladas a lo de largo de 4 años.



## Proyectos desarrollados



### “BOMBAS FUKUOKA”

Jóvenes preocupados por el medio ambiente, la economía familiar y el consumo de comida sana, realizaron un taller a su comunidad con la finalidad de transmitir sus habilidades en realizar bombas fukuoka, el cuál consistió en sembrar, cuidar y consumir sus propios alimentos.

Dicha iniciativa esta alineada con el objetivo 2 de la Agenda 2030 de ONU "Hambre Cero". Proyecto implementado por chicos de Mayama A C que están por egresar, poniendo en práctica sus habilidades desarrolladas a lo largo de 4 años y poniendo su granito de arena siendo agentes de cambio activos en su comunidad.



### MURAL "CONCIENCIA NO VIOLENCIA"

Jóvenes preocupados por la situación de violencia que se vive actualmente, deciden llevar a cabo un proyecto que impacte de manera positiva en las familias, expresando su inconformidad y rechazo a la violencia, esta iniciativa esta alineada a la Agenda 2030 de ONU "Igualdad de Género".

Estos proyectos son implementados por chicos de Mayama A C que están por egresar, con cada proyecto llevado a cabo nos muestran las habilidades desarrolladas a lo largo de 4 años de intervención y como se están transformando en agentes de cambio en sus comunidades.





# Proyectos desarrollados



## “REFORESTANDO MI COMUNIDAD ”

Niñas y niños preocupados por el cambio climático deciden adoptar un árbol y plantarlo en su casa ó un parque cercano para contribuir con el medio ambiente, ya que identifican que en su comunidad existe mucha quema de basura y están consientes del daño al respirar tanta contaminación.

Este proyecto se alinea con el objetivo 13 de la Agenda 2030 de la ONU "Acción por el Clima".



## “OLIMPIADAS DE JUEGOS MEXICANOS ”

Jóvenes de 3ra y 4ta generación de Mayama A C decidieron contribuir con el derecho más divertido de niñas y niños (derecho al juego) llevando a cabo olimpiadas de juegos mexicanos, entre los cuáles destacan los gallitos, saltar cuerda, costales, entre otros. Este proyecto fue dirigido a niñas y niños de su comunidad entre los 6 y 12 años. Este proyecto se alinea con el objetivo 3 de la Agenda 2030 de la ONU "Salud y Bienestar ", ya que es de vital importancia ejercitar tu cuerpo y que mejor que mediante el juego.



# Programa Mi Familia



Es el programa que fortalece las competencias parentales de las familias, a través de sesiones psicoeducativas quincenales que se realizan en sus hogares y que contribuyen en el ejercicio de una parentalidad amorosa, respetuosa y responsable hacia niñas y niños Mayama. Este trabajo se realiza desde la cultura del buen trato y el enfoque en los derechos de niñas y niños.

El trabajo desarrolla las capacidades de empatía de madres y padres hacia sus hijos, además de fortalecer el apego de niñas y niños con sus cuidadores. El trabajo con las habilidades parentales brinda elementos para definir un estilo de crianza positivo, al mismo tiempo de fomentar la participación comunitaria, y la conformación de redes de apoyo y seguridad entre las personas.

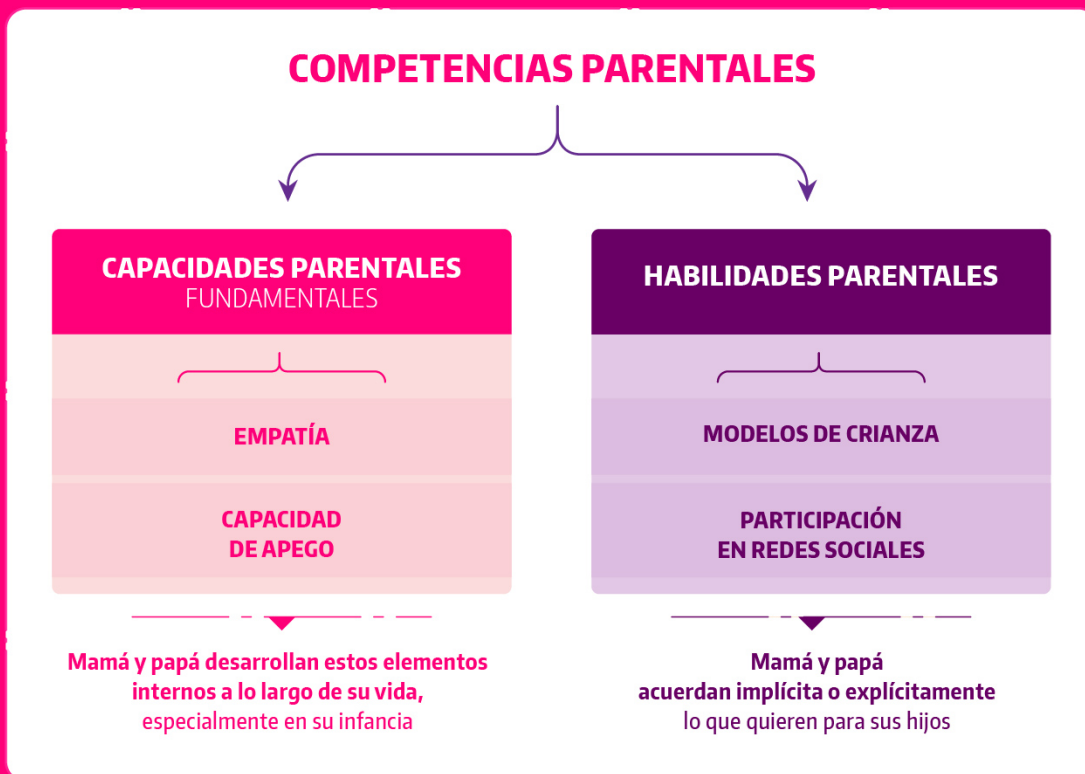

# Resultados

## del programa



### NÚMERO DE FAMILIAS ATENDIDAS EN SUS DOMICILIOS: 119

- **Porcentaje de realización de sesiones en los domicilios de las familias: 83%**
- **Número de beneficiarios directos atendidos (miembros de las familias): 714**
- **Número de sesiones familiares impartidas en el año: 1,609**
- **30 familias graduadas de las Generaciones 3 y 4**
- Aumento en la constancia y participación en sesiones familiares
- Mayor reconocimiento de emociones para su autorregulación.
- Generación de estrategias de crianza más asertivas.
- Mayor participación de los padres y/o del rol masculino en la familia
- Mayor organización entre ellos para no detener las sesiones del programa
- Sensación de logro y éxito al concluir su proceso en Mayama
- Reconocimiento de cualidades, fortalezas, cambios y avances que vivieron a nivel personal y como familia en este tiempo.

### AVANCE EN LA FUNCIONALIDAD DE LAS FAMILIAS

Al iniciar, las familias de la generación 3 y 4 presentaban diferentes elementos de disfuncionalidad en su vida cotidiana. Cada año que estas familias participaron en las sesiones familiares Mayama, mejoraron y lograron sostener una adecuada funcionalidad en el manejo de la autoridad y disciplina con sus hijos, el manejo emocional entre sus miembros, adquieren recursos para afrontar dificultades en sus vidas, entre otras.

#### Avance en funcionalidad familias Mayama Generación 3 y 4

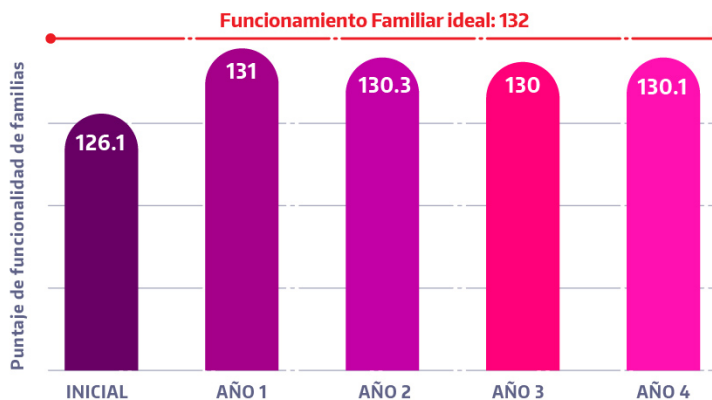

Fuente: Escala de funcionamiento familiar

# Programa **Mis Derechos**



Es el programa que contribuye en la capacidad autogestiva de las familias Mayama para el ejercicio de los derechos de las niñas y los niños a la identidad, educación, salud, vida libre de violencia y a tener una familia.

A través de la sensibilización, el acompañamiento, la gestión de procesos y el enlace con otras instituciones y actores de la comunidad, se asegura el cumplimiento de los derechos de niñas y niños que participan en Mayama.

**LOS SERVICIOS QUE OFRECE EL PROGRAMA MIS DERECHOS SON:**

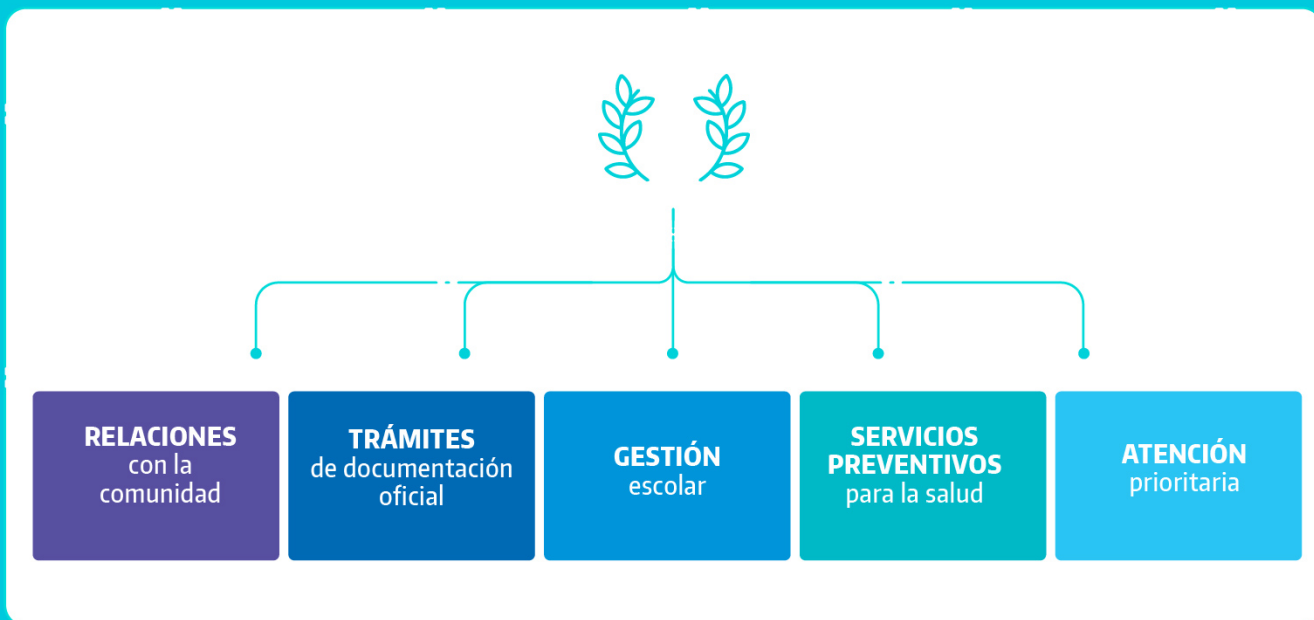



# Resultados

del programa



## NÚMERO DE CASOS ATENDIDOS PARA LA RESTITUCIÓN DE DERECHOS

5 Casos de Atención Prioritaria (CAP) que siguen en proceso de atención:

- 1 desaparición
- 1 intento de suicidio
- 1 violencia intrafamiliar
- 1 abuso sexual
- 1 omisión de cuidados

TIPO DE CASO	ABIERTOS	CERRADOS
IDENTIDAD	0	3
SALUD	0	33
EDUCACIÓN (reinserción escolar)	0	15
VIDA LIBRE DE VIOLENCIA	4	4
<b>TOTAL</b>	<b>4</b>	<b>55</b>

# ACTIVIDADES

**¡GRACIAS!**

A TODOS LOS PATROCINADORES, INSTITUCIONES Y PERSONAS QUE HICIERON POSIBLE LA PARTICIPACIÓN DE NIÑAS, NIÑOS Y SUS FAMILIAS EN ACTIVIDADES RECREATIVAS Y CULTURALES.





## CONVIVENCIA Y REGALOS RIGOLÓ

Enero.



## PROYECTO EMPTY BOWLS COLEGIO THE AMERICAN SCHOOL FOUNDATION OF GUADALAJARA, A.C.

Enero.



## VISITA CARTOGRAPHIC S.A DE C.V.

Febrero.



## PARTICIPACIÓN DE NIÑAS Y NIÑOS MAYAMA EN EL 25° CONGRESO INFANTIL IGNACIO DÍAZ MORALES.

Centro Educativo Koala,  
Febrero.



## VISITA DE AMIGOS DESDE HOLANDA A COMUNIDAD

Febrero.



## DÍA DE LA NIÑA Y EL NIÑO

Abril.



## VISITA AL ZOOLOGICO

Julio.



## VISITA AL ACUARIO MICHIN

Julio.



## VISITA AL PARQUE ALCALDE

Julio.



## VISITA A HILTON MIDTOWN

Julio.





## VISITA CALAVERANDIA

Noviembre.



## VISITA DE LA EMBAJADORA DE HOLANDA EN MÉXICO

Diciembre.



## CONVIVENCIA Y REGALOS PHILLIP MORRIS MÉXICO

Diciembre.



FORTALECIMIENTO

INSTITUCIONAL



# Invertimos

en la capacitación del equipo Mayama.

- **Juegos para ritmar**
- **Diplomado Prevención Abuso Sexual Infantil**
- **Seminario de Finanzas**
- **Metodología Design Thinking**
- **Diagnóstico Cultura Organizacional**
- **Diplomado en Procuración de Fondos**
- **Cuidando al Cuidador**
- **Taller de Liberación de Estrés**

Héctor Aguilar Farías

Fundación Pas

Capacitación Integral Empresarial

Designathon Works

Be Consulting

Corporativa de Fundaciones

Ricardo Andrés Sánchez

Innova Consultoría y Servicios S.C.



**Juegos para Ritmar**

Héctor Aguilar Farías



**Metodología Design Thinking**

Designathon Works

SOW Run 2019  
#FurtherTogether

DESARROLLO

INSTITUCIONAL

EN MAYAMA TODA APORTACIÓN SUMA,  
POR MÁS PEQUEÑA QUE SEA.





# Crecimiento

Mayama

Toda aportación contribuye a nuestro crecimiento, por esta razón les presentamos las 10 fuentes de financiamiento con las que hacemos posible lograr la misión y en el cual en este 2019 hemos logrado un crecimiento del 11.81% a comparación del 2018.

Parte de este crecimiento se debe a nuestros amigos embajadores que viven en el extranjero y a la nueva alianza con la empresa Italiana Futureberry quienes destinan partes de sus ganancias a nuestra institución.

Así que gracias a todas las personas, empresas, fundaciones y voluntarios que se suman mes con mes a Mayama.

• Donativos Individuales	25%
• Donativos de Instituciones y Fundaciones	5%
• Donativos de Empresas	44%
• Donativos del Consejo	2%
• Donativos del Gobierno	4%
• Donativos del Extranjero	4%
• Campañas y Eventos	3%
• Donativos por proyectos	6%
• Donativos en Especie	2%
• Otros Ingresos	5%

**TOTAL**

**100%**



**PUERQUITO GENEROSO  
COLEGIO TÄLENY**

**\$23,899.50 / Febrero.**



**PUERQUITO GENEROSO  
COLEGIO MARÍA CONCEPCIÓN BATÍZ DE AVIÑA**

**\$3,039.80 / Febrero.**



**PUERQUITO GENEROSO COLEGIO  
THE AMERICAN SCHOOL FOUNDATION OF  
GUADALAJARA, A.C.**

**\$9,000.00 / Febrero.**



**ARTE TALENTO & TALLER DE ARTE INFANTIL  
DE LULI FLORES "CANTANDO"**

**\$18,300.00 / Abril.**



**CAMPAÑAS  
RIGOLÓ**

**\$1,858.00 / Abril.**



## PANEL LADY LADYMULTITASK

\$ 7,800 / Mayo.



## CAMPAÑA EMBAJADORES DIGITALES

\$49,139.05 / Julio.

- Luz Elena Camacho
- Oswaldo Hernández
- Fernando Zatarín
- Samantha Presas
- Marco Rivero
- Aniel Cervantes
- Mariana Rodríguez
- Liz Galán
- Ana Cristina Velarde
- Erika Orozco
- Paulette Guevara
- Ana Karen Romero
- Andrea Vega
- Leslie Meléndez
- Fernanda Romero
- Ivonne Lewis
- Karla Ruelas
- Cristina De la Mora
- Rox Quintana



## CARRERA HELM MÉXICO

\$179,159.73 / Agosto.



## CARRERA WIPRO

\$35,100.00 / Agosto.





**MOCHILAS PARA LOS CUADERNITOS  
HEWLETT-PACKARD**

Agosto.



**MOCHILAS Y PAPELERÍA  
HEWLETT-PACKARD ENTERPRISE**

Agosto.



**SUBASTA DE BÉISBOL  
EQUIPO NACIONAL HOLANDA**

**\$14,900.00** / Noviembre.



**CUMPLEAÑOS  
SRES. ACEVES**

**\$65,900.00** / Octubre.

# Proyectos desarrollados

## INSTITUCIÓN: Fundación Sertull A.C.

**Proyecto:** Transformando la marginación y violencia de 174 niñas, niños y sus 96 familias, en oportunidades de desarrollo; a través del aumento de habilidades y capacidades encaminadas a la educación y toma de decisiones asertivas.

**MONTO:** \$250,000.00

## INSTITUCIÓN: Fundación Dibujando un Mañana I.A.P

**Proyecto:** Me cuido, te cuido, nos cuidamos: Fortaleciendo el equipo institucional para elevar la calidad de los servicios que benefician a los niñas, niños y familias de Mayama A.C.

**MONTO:** \$160.000.00

## INSTITUCIÓN: Secretaria del Sistema para la Asistencia Social (SSAS)

**Proyecto:** Cierre del Modelo Mayama: hacia el ejercicio pleno de los Derechos Humanos de 82 niñas, niños y 53 familias, para transformar la marginación y violencia en oportunidades de desarrollo individual, interpersonal y comunitario. (3ra y 4ta gen).

**MONTO:** \$424,774.84

## INSTITUCIÓN: Fundación Quiera

**Proyecto:** Consolidar el área de Recursos Humanos para fortalecer a todo el equipo Mayama.

**MONTO:** \$248,600.00

DONANTES

GRACIAS













# Especie y Servicios

## ESPECIE:

- Arca Continental
- Rigoló
- Hewlett Packard
- Hewlett Packard Enterprise
- Pastelería Paulette
- Biozone Chemical S de RL de CV
- Computación en Acción SA de CV
- Quesos Navarro
- ISO BPM
- Distribuidora FTS, SA de CV
- Frutería Montaña
- Toronjas de México
- Barrinolas SAPI de CV
- Corporativo Indeko
- FORD CAVSA
- Cartographic S.A. De C.V.
- Xocoma Churrería & Confitería
- Restaurante Valle Ensenada
- Agentia
- Tequila Herradura
- Sigma Alimentos
- The American School Foundation of Guadalajara, A.C.
- Farmacias YZA
- Raúl Snell
- Oscar Alcocer
- Luis Viera
- Sistema DIF Jalisco
- Alteacorp
- Phillip Morris Mexico

## SERVICIOS:

- IOS Offices
- CAUDA
- Any Dumois
- Potosinos
- Cero Uno
- Chef Magui
- Bariconcept
- Dat
- Ayamonte
- Imagen radio
- Hilton Guadalajara Midtown
- THINK School of Creative Leadership
- Alexander Zeverijin
- MAYA MAKE UP by Payasa Maya
- Quinta San Pedro



# Donantes

## Nuevo Centro Mayama

CRISTACURVA							
AFOSA	CORPORATIVA DE FUNDACIONES	CDC WIRE	GOING	AGENTES DE CAMBIO 2030 HP	BANORTE	SEVEN ELEVEN	ENRIQUE RUIZ HERNÁNDEZ
MB TRIPLAY	ESPACIOS INMOBILIARIOS	HELM DE MÉXICO	CARMEN POUS ROSAS	CARLOS WOLSTEIN GONZÁLEZ RUBIO	ESPARTANOS	TRANSPORTADORA TERRESTRE	
LOUIS H. MORALES DAVIL	LORENZO GALLARDO CUESTA	SOPORTE EN PARALELO	ANALISTAS Y CONSULTORES FINANCIEROS	ALEJANDRO BLANCO DÍAZ (POTOSINOS)	DULCE ZORRILLA DUARTE	MOBIIK	WIPRO TECHNOLOGIES
INTERNATIONAL ASSOCIATION OF MICROSOFT CHANNEL PARTNERS	AEVITAS	EXPERTOS EN SOLUCIONES TL	EDUARDO VÁZQUEZ NAYEZ	CONTINENTAL AUTOMOTIVE GUADALAJARA	AMIGOS DE CIOSA	AUTOMATIZACIONES INDUSTRIALES Y DE OFICINAS DE TLAXCALA	
INMOBILIARIA FALME	NOSOTROS POR TU FUTURO	ANA M. DUMOIS LÓPEZ	SUSAN E. SÁNCHEZ VÁZQUEZ	CASA COMERCIALIZADORA JUSYMA	THIERRY BLOUET	CLA GUADALAJARA, SA DE CV	RHINO SYSTEMS
COMERCIALIZADORA DE VALOR AGREGADO	GODOFREDO NEYRA	PRODUCTOS DE GRAN CONSUMO	JOSÉ FCO. QUEZADA RAMOS	PEDRO H. SÁNCHEZ GÓMEZ	DIGO ELECTRONICS	JA DEL RÍO Y ASOCIADOS	
LUIS ECHEVERRÍA GONZÁLEZ	JOSÉ LUIS BASURTO G.	OPEFI ASESORES	ESPACIOS PG	EDUCACIÓN INTEGRAL DE OCCIDENTE	LUIS GERARDO NAVARRO ACEVES	IMPULSORA DE TRANSPORTES MEXICANOS	VANGUARDIA Y CAMBIO
CORREDOR INSURGENTES	ARTE EXPORTACIÓN	PERIFÉRICOS ELECTRÓNICOS	PROMOCIONES BIOGENÉTICAS	BAKER & MCKENZIE	MEDEX IPADE GEN 2012-2014	MALACATE MOTOCUCLUB	
OSCAR GONZÁLEZ SADA	ALEJANDRA PEÑA POUS	CARMEN Y LUZ TOUSSAINT	JOSÉ LUIS PELAYO	GOB. TLAJOMULCO DE ZUÑIGA, JAL.	PABLO CALVA	FEDERICO BORJA MARTÍNEZ	JUAN MANUEL IBARRA
MAURICIO RUIZ ESPARZA	EDUARDO CACCIA	ARTE TALENTO	MAURICIO LOZANO DEL VALLE	ALEJANDRO DORANTES GONZÁLEZ	FRANCISCO MEDINA RAMÍREZ	CERO UNO	
MANIFESTO ART	LADY MULTITASK	FUNDACIÓN SENER	JAIME HUGUENIN PLANTER	RENATA CORNEJO VELASCO	LAURA VELASCO SÁNCHEZ	EDGAR IVÁN STOBSCHINSKI	PEDRO MUÑOZ VALDIVIA
MOCKOCITY	ELENA MUSSATO	ALEJANDRA MUJICA	ADRIANA LÓPEZ MIMENZA	DANIEL ORENDAIN LÓPEZ	ALEJANDRO IZQUIERDO DORANTES	CARMELA DURZO IORIO	
TERESA CARRAL HUGUENIN	PATRICIA GÓMEZ MENDOZA	FUNDACIÓN HELVEX	<b>DONATIVOS DEL EXTRANJERO</b>	PIETER VAN HASSELT	REMKO DIEKER	FUTUREBERRY	CELLULARLINE SPA
<b>DONATIVOS PRO BONO</b>	GRUPO DEO	SPACE	LISSO	KATALOG	MINDCODE	VICTORIA PLASCENCIA	

# Auditoría

HLB VARGAS GRAF Y CIA, S.C.



## Informe de los auditores Independientes A la H. Asamblea de Asociados de MAYAMA, A.C.

### Opinión

Hemos auditado los estados financieros adjuntos de Mayama, A.C., que comprende el estado de situación financiera al 31 de diciembre de 2019 y 2018, el estado de actividades y flujos de efectivo correspondiente a los ejercicios terminado el 31 de diciembre de 2019 y 2018, así como un resumen de las políticas contables significativas.

En nuestra opinión, los estados financieros adjuntos presentan razonablemente, en todos los aspectos importantes, la situación financiera de **Mayama, A.C.**, al 31 de diciembre de 2019 y 2018, así como sus resultados y su flujos de efectivo correspondientes a los años que terminaron en dichas fechas, de conformidad con las Normas de Información Financiera aplicables en México.

### Fundamento de la Opinión

Llevamos a cabo la auditoría de conformidad con las Normas Internacionales de Auditoría (NIA). Nuestra responsabilidad de acuerdo con dichas normas se describe más adelante en la sección Responsabilidad del auditor en relación con la auditoría de los estados financieros de este informe. Somos independientes de **Mayama, A.C.**, y cumplimos con los requerimientos de ética que son aplicables a las auditorías de estados financieros en México, y he cumplido con las demás responsabilidades de ética de conformidad con esos requerimientos y con el Código de Ética Profesional. Considero que la evidencia de auditoría obtenida proporciona una base suficiente y adecuada para nuestra opinión.

### Cuestiones clave de la auditoría

Se determinó que no existen cuestiones clave de la auditoría que se deban de comunicar en este informe.

Santa Rita No. 1110 Col. Chapalita Oriente. Zapopan, Jalisco, México C.P. 45040  
Teléfonos: + 3647 2715, 3647 2732 / 3647 2752 Facsimile: + 3647 2728 E-mail: [vghlbgdl@prodigy.net.mx](mailto:vghlbgdl@prodigy.net.mx)

HLB Vargas Graf y Cia, S.C. is member of  International. A world-wide organization of accounting firms and business advisers

### Responsabilidades de la administración de la Asociación en relación con los estados financieros

La administración de la Asociación es responsable de la preparación y presentación razonable de los estados financieros, de conformidad con las Normas de Información Financiera y del control interno que la administración consideró necesario para permitir la preparación de los estados financieros libres de desviación material debida a fraude o error.

En la preparación de los estados financieros, la administración es responsable de la evaluación de la capacidad de la Asociación para continuar como entidad en funcionamiento (negocio en marcha), revelando, en su caso, las cuestiones relacionadas con la Asociación en funcionamiento y utilizando la norma contable de negocio en marcha excepto si la administración tiene la intención de liquidar o de cesar operaciones, o bien no exista otra alternativa más realista.

La administración de la Asociación es responsable de la supervisión del proceso de información financiera de Mayama, A.C.

### Responsabilidad de los auditores en relación con la auditoría de los estados financieros

Nuestros objetivos son obtener una seguridad razonable de que los estados financieros en su conjunto están libres de desviación material, debido a fraude o error, y emitir un informe de auditoría que contiene nuestra opinión. Seguridad razonable es un nivel alto de seguridad, pero no garantiza que una auditoría realizada de conformidad con las NIA siempre detecte desviación material cuando existe. Las desviaciones pueden deberse a fraude o error y se consideran materiales si, individualmente o de forma conjunta, puede preverse razonablemente que influyan en las decisiones económicas que los usuarios toman basándose en los estados financieros.

Como parte de una auditoría de conformidad con las NIA, se aplicó juicio profesional y se mantuvo una actitud de escepticismo profesional durante toda la auditoría. También:

I.- Se identificaron y valoraron los riesgos de desviación material en los estados financieros, debida a fraude o error, se diseñaron y aplicaron procedimientos de auditoría para responder a dichos riesgos y obtuve evidencia de auditoría suficiente y adecuada para proporcionar una base para nuestra opinión. El riesgo de no detectar una desviación

# Auditoria

HLB VARGAS GRAF Y CIA, S.C.

material debida a fraude es más elevado que en el caso de una incorrección material debida a error, ya que el fraude puede implicar colusión, falsificación, omisiones deliberadas, manifestaciones intencionadamente erróneas o la elusión del control interno.

II.- Obtuve conocimiento del control interno relevante para la auditoria con el fin de diseñar procedimientos de auditoría que sean adecuados en función de las circunstancias y no con la finalidad de expresar una opinión sobre la eficacia del control interno.

III.- Se evaluó lo adecuado de las políticas contables aplicadas y la responsabilidad de las estimaciones contables y la correspondiente información revelada por la administración.

IV.- Se concluyó sobre lo adecuado de la utilización, por la administración, de la norma contable de negocio en marcha y, con la evidencia de auditoria obtenida, se concluye sobre si existe o no una desviación material relacionada con hechos o con condiciones que pueden generar dudas significativas sobre la capacidad de **Mayama, A.C.**, para continuar como Asociación en funcionamiento.

La administración no ha identificado una incertidumbre material que pueda dar lugar a una duda significativa sobre la capacidad de la entidad de continuar como un negocio en marcha, y por consiguiente no se revela en los estados financieros. Con base en nuestra auditoria de los estados financieros, tampoco hemos identificado dicha incertidumbre material; sin embargo, ni la administración ni el auditor pueden garantizar que hechos o condiciones futuras pueden ser causa de que **Mayama, A.C.**, deje de ser una Asociación en funcionamiento.

Guadalajara, Jal., a 28 de febrero de 2020

Vargas Graf y Cia., S.C.

C.P.C Luis Alberto García Sánchez

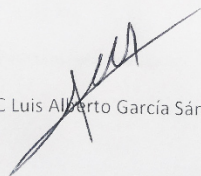



# Posición Financiera

Balance General del 01 Ene al 31 Dic 2019

## ACTIVO

### CIRCULANTE

Fondo Fijo Caja	7,000
Fondo Patrimonial	3,417,901
Fondo CM Tlajomulco	5,038,579
Recursos para Proyecto	215
Bancos	1,305,993
Donantes	12,700
Deudores Diversos	354
Funcionarios y Empleados	12,000

**Total CIRCULANTE 9,794,742**

### FIJO

Mobiliario y Equipo de oficina	184,249
Depreciación Acumulada de Mob y Eq. oficina	-71,495
Equipo de Transporte	269,900
Depreciación Acumulada Equipo Transporte	-192,408
Equipo de cómputo	232,238
Depreciación acumulada Eq. cómputo	-176,827
Obra en Proceso	2,239,371

**Total FIJO 2,485,028**

### DIFERIDO

Subsidio al empleo	172
Depósitos en garantía	6,017
Pagos Anticipados	12,610

**Total DIFERIDO 18,799**

**SUMA DEL ACTIVO 12,298,569**

## PASIVO

### CIRCULANTE

Proveedores Nacionales	10,209
Acreedores Diversos	22,962
Impuestos y Derechos por Pagar	4,324
Impuestos Retenidos	102,267
Donativos Por Realizar	7,500
Provisión de Contribuciones de Seguridad Social	110,271

**Total CIRCULANTE 257,533**

### FIJO

Total FIJO 0

### DIFERIDO

Total DIFERIDO 0

**SUMA DEL PASIVO 257,533**

## CAPITAL

### PATRIMONIO

Remanentes Ejercicios Anteriores	10,491,302
Total PATRIMONIO	10,491,302
Remanente o Pérdida del Ejercicio	1,549,734

**SUMA DEL CAPITAL 12,041,035**

**SUMA DEL ACTIVO Y CAPITAL 12,298,569**

# Estado de resultados

INGRESOS	2019
Donativos Individuales	\$2,542,198
Donativos de Instituciones y Fundaciones	\$500,000
Donativos de Empresas	\$4,508,179
Donativos del Consejo	\$191,960
Donativos del Gobierno	\$424,775
Donativos del Extranjero	\$456,185
Campañas y Eventos	\$332,149
Donativo de Estrategia (Restringidos)	\$248,064
Donativos en Especie	\$201,128
Productos Financieros	\$540,040
Donativo Construcción Nuevo Centro (Restringidos)	\$1,026,158
Donativos Restringidos en Efectivo	\$417,394
Otros Ingresos	\$1,112
<b>SUMA DE INGRESOS</b>	<b>\$11,389,342</b>

EGRESOS	
Gastos de Programas Educativos	\$5,359,285
Gastos por Desarrollo Institucional	\$1,032,313
Gastos de Administración	\$406,277
Gastos Nuevo Centro	\$345,832
Gastos de Estrategia	\$2,586,849
Gastos Financieros	\$104,728
Impuesto Sobre La Renta	\$4,324
<b>SUMA DE EGRESOS</b>	<b>\$9,839,608</b>
<b>REMANENTE O (PERDIDA)</b>	<b>\$1,549,734</b>

Mayama

ALIANZAS Y



REDES



# Locales, nacionales e internacionales

## REDES LOCALES

- Colectivo de Organizaciones e Instituciones por los Derechos de la Infancia en Jalisco (COIDIJ)
- Consejo de Instituciones para el Desarrollo Social A.C. (CIDES)
- Corporativa de Fundaciones A.C.

## REDES NACIONALES

- Red por los derechos de la Infancia en México (REDIM)
- Fundación Quiera
- Fundación Sertull
- Fundación Dibujando un Mañana

## REDES INTERNACIONALES

- NGO Mayor Group / ONU
- UN WOMAN Mayor Group / ONU

## ALIANZAS INTERNACIONALES

- Designathon Works
- THINK School of Creative Leadership

## ALIANZAS ESTRATÉGICAS

- PetStar
- ISO BPM Consultores

- Robles, Tostado & Asociados, SC
- Be Consulting
- High Sales

## ALIANZAS PARA LA OPERACIÓN

- PetStar
- Universidad de Guadalajara
- Bufete Jurídico y Social del ITESO
- Centro Universitario UTEG
- Universidad Antropológica de Guadalajara
- DIF Guadalajara
- Andrés Sánchez Sarmiento, Psicoterapeuta
- Cuidarte A.C.
- Arte Talento

## ALIANZAS PARA LA CAPACITACIÓN

- Fundación Quiera
- Fundación PAS
- Héctor Aguilar Farías / Congamandinga

## ASESORÍA EN DERECHOS DE NIÑAS Y NIÑOS

- Laura Wheber Pérez, Abogada
- Mtra. Alejandra de Gante / UdG
- Mtra. Fabiola Eunice Loera Neave





**Gracias a cada voluntario, prestador de servicio social y practicante por su compromiso y dedicación.**

## **VOLUNTARIADO**

- PetStar
- CEDIS El Álamo de Arca Continental
- Farmacias YZA
- Mary Tony Gallardo
- Nini Cuesta
- Santiago Gallardo
- Nancy Tellez
- Yessenia Rendón
- María Dolores Salas
- Héctor Aguilar
- Paola Vega
- Isaías Frías
- Raúl Snell
- Matías Algorañez
- Mayra Mendoza
- Sofía Torres
- José Camacho
- Liana Cerati
- Maru Huerta
- Kevin Arriaga
- Luis Rosas
- Ana Rentería
- José Gilberto Hurtado
- Favian Sarmientos
- Efraín Torres

# Servicio Social

## y Prácticas Profesionales

### SERVICIO SOCIAL

- **Hernández Rosales Ulises Emmanuel**  
Rehabilitación Física  
Centro Universitario UTEG

### PRÁCTICAS PROFESIONALES

- **Vázquez Guerrero Mariana Guadalupe**  
Psicología Educativa  
Universidad de Guadalajara
- **Martínez Murguía Daniel Eliel**  
Psicología Educativa  
Universidad de Guadalajara
- **Salcedo Ibarra Karla Mishelle Alejandra**  
Psicología Educativa  
Universidad de Guadalajara
- **Flores Cervantes Cinthya Raquel**  
Psicología Educativa  
Universidad de Guadalajara
- **Urquiza Rosales Adrián Israel**  
Psicología Educativa  
Universidad de Guadalajara
- **Hernández Hernández Magda Ximena**  
Psicología Educativa  
Universidad de Guadalajara
- **Ramírez Sánchez Vanessa Anahí**  
Psicología Educativa  
Universidad de Guadalajara
- **Bravo Cortés Gerardo Antonio**  
Administración  
Centro Universitario UTEG
- **Neri Aguilar Ana Luisa**  
Trabajo Social  
Centro Universitario UTEG



## ¿Por qué han apoyado a Mayama?

DANIELA PÉREZVERDÍA B  
ARTE TALENTO

**Creemos que el modelo Mayama debería existir en todo el mundo, para así llegar a más familias y niños.**



### ¿Por qué han apoyado a Mayama?

Por que estamos convencidos que es una asociación única por su modelo educativo integral, el cual cambia la vida de los niños y sus familias, y a su vez impactando nuestra sociedad, creemos que este modelo debería existir en todo el mundo para así llegar a más familias y niños. Quien conoce realmente el trabajo y misión de Mayama no puede más que apoyar desde el corazón, es una forma de dejar un granito de arena a este mundo que tanto lo necesita.

### ¿Qué ha hecho arte talento para ayudar?

En Arte Talento hemos organizado diferentes exposiciones de arte infantil y artistas reconocidos para recaudar fondos en apoyo a Mayama.

### ¿Cómo se pueden sumar a esta alianza?

Se puede sumar a esta alianza asistiendo y apoyando nuestro eventos y exposiciones de Arte en pro de los niños en Mayama.





# Nuevo Centro

---

MAYAMA







**LLEGAMOS A LA TIERRA QUE SERÁ EL LUGAR DONDE  
NACERÁN OPORTUNIDADES Y CRECERÁ NUESTRA COMUNIDAD;  
LO PEDIMOS CON ANHELO, CON SUEÑOS, SONRISAS Y LA ENERGÍA DE ELLOS:  
NUESTRAS NIÑAS Y NIÑOS MAYAMA.**

---

**Gracias a ti y a todos los que se han sumado en la campaña Transformemos Juntos,  
hoy con gusto podemos decir que finalmente iniciaremos en el 2020  
la construcción de nuestra nueva casa.**

Nuevo Centro



# CREEMOS

---

- En el potencial infinito del niño, como un diamante que sólo hay que pulir.
- En sus derechos, en la aplicación y respeto de su identidad, libertad y dignidad.
- En la formación de valores como el respeto, la honestidad y la justicia.
- En la educación alternativa, de vanguardia e integral para desarrollar todo el potencial del niño.
- En una cultura de paz, en crear espacios seguros.
- En el manejo de las emociones para relacionarnos de manera positiva, con amor, sin violencia.
- En el poder de la familia, en su potencial para generar un cambio social, profundo y de raíz.
- Que las condiciones de violencia y pobreza son transformables mientras el mismo niño y su familia, reflexionen sobre su entorno, conozcan y valoren su potencial humano y despierten su conciencia.
- En el desarrollo físico, emocional, social, cognitivo y comunicativo, para tomar decisiones asertivas.
- En el arte como medio irremplazable de creación y creatividad.
- En que la realidad es cambiante mientras el pensamiento sea ilimitado y flexible.
- Que las metodologías de vanguardia despiertan conciencias en los niños y sus familias.
- Que las distintas familias y los niños, con una forma adecuada, tienen todo el potencial para salir de su condición de pobreza por ellos mismos.
- En la vida, en la unidad, en la igualdad de todos los seres humanos, independientemente de su creencia, religión o modo de vida.
- Que todo lo que toca Mayama tiene un fin trascendente.
- Que cada resultado es fruto del trabajo en equipo.
- En la profesionalización del sector social y en la transparencia de cada programa, proyecto y donativo.
- En la cultura de la evaluación y mejora continua.
- En la armonía, en la unión, en la suma de voluntades.
- En la excelencia y la generosidad, en hacer el trabajo con lo mejor que tenemos.
- En el ejercicio del buen trato hacia todo lo que nos rodea.
- En la trascendencia de nuestro trabajo, con amor por los niños y el prójimo.
- En Mayama.



---

**ALTOS HORNOS 1286, PARQUE INDUSTRIAL EL ÁLAMO,  
GUADALAJARA, JAL., MÉX. C.P. 44490.  
TEL. +52 (33) 3666 2010 / 3666 2005**

Sigue historias y procesos de personas que con tu ayuda y la de Mayama superan obstáculos y desarrollan sus capacidades:

 [Fundación Mayama](#) |  [@mayamaac](#) | [www.mayama.org.mx](http://www.mayama.org.mx)